Lajittelupeli

Kohderyhmä: Päiväkoti-ikäiset, 1-2. -luokat
Sisältö:

- 7 jäteastiaa (poltettavalle jätteelle, biojätteelle, kartonki-, lasi-, metalli- ja muovipakkauksille), sivut 2-5
- Uudelleenkäyttöön: tähän laitetaan kaikki sellaiset asiat, jotka olisivatkin hyvä laittaa eteenpäin, roskiin laittamisen sijaan. Eli vielä käyttökelpoisia tavaroita.
- 36 kpl jätekuvaa kahdella A4 -paperilla. Sivut 6-8. Tekstit tavutettu.

Ohjeet:
Tulostakaa materiaalit. Leikatkaa jäteastiat ja jätteet irti apuviivoja apuna käyttäen.

Kiinnittäkää jäteastiat vaikka seinälle, lattialle tai penkille.
Lasten tehtävä on etsiä kullekin jätteelle oikea jäteastia ja lajitella näin jäte oikeaan paikkaan.
Vinkki: useita käyttökertoja varten paperit kannattaa laminoida!

Oikeat vastaukset vieressä →

Huomioikaa, että joillakin jätteillä voi olla kaksikin oikeaa osoitetta.

Biojäte: teepussi, banaaninkuoret, hedelmänkuoret, pilaantunut omena, servetti (servettejä ja talouspapereita voi laittaa biojätteeseen imemään kosteutta kotikeittiöissä. Huom! Laitoskeittiöissä eli esim. päiväkodeissa ja kouluissa servetit lajitellaan poltettavaan jätteeseen suuren määrän vuoksi.)
Kartonkipakkaukset: maitopurkki, kananmunakenno, pahvilaatikko, keksipaketti ja kartonkihylsy
Lasipakkaukset: lasipullo, lasipurkki, hajuvesipullo
Metallipakkaukset: säilykepurkki, pienet metalliesineet, purkin kansi, jogurttipurkin kansi, haarukka
Muovipakkaukset: leipäpussi, pussi (herne), muovirasiat (läpinäkyvä ja musta), suklaapatukan kääre, pesuainepullo (Huom, muovipakkaukset keräykseen korkit irrallaan. Korkit ovat eri muovia ja kierrätyslaitoksella eri muovilaadun kierrätetään eri kerralla.)
Paperi: lehti, kirjekuori, sanomalehti, piirustus
Poltettava jäte: servetti, koristenauha, lelut (barbie ja ukkeli), lahjapaperi, kirja, pallo, vaippa, kananmunankuoret (kananmunankuoret eivät hajoa vaan kivettyvät ja aiheuttavat haitallisia tukoksia biokaasulaitoksen käsittelyprosessissa)
Uudelleenkäyttöön: lelut, pallo, kirja, koristenauha, haarukka. Jos lapsi keksii muillekin jätteille uudelleenkäyttötarkoituksen, hyväksytään nekin! Esimerkiksi monet jätteet sopivat kierrätysaskartelun materiaaleiksi.

POLTETTAVA
JÄTE
etappi

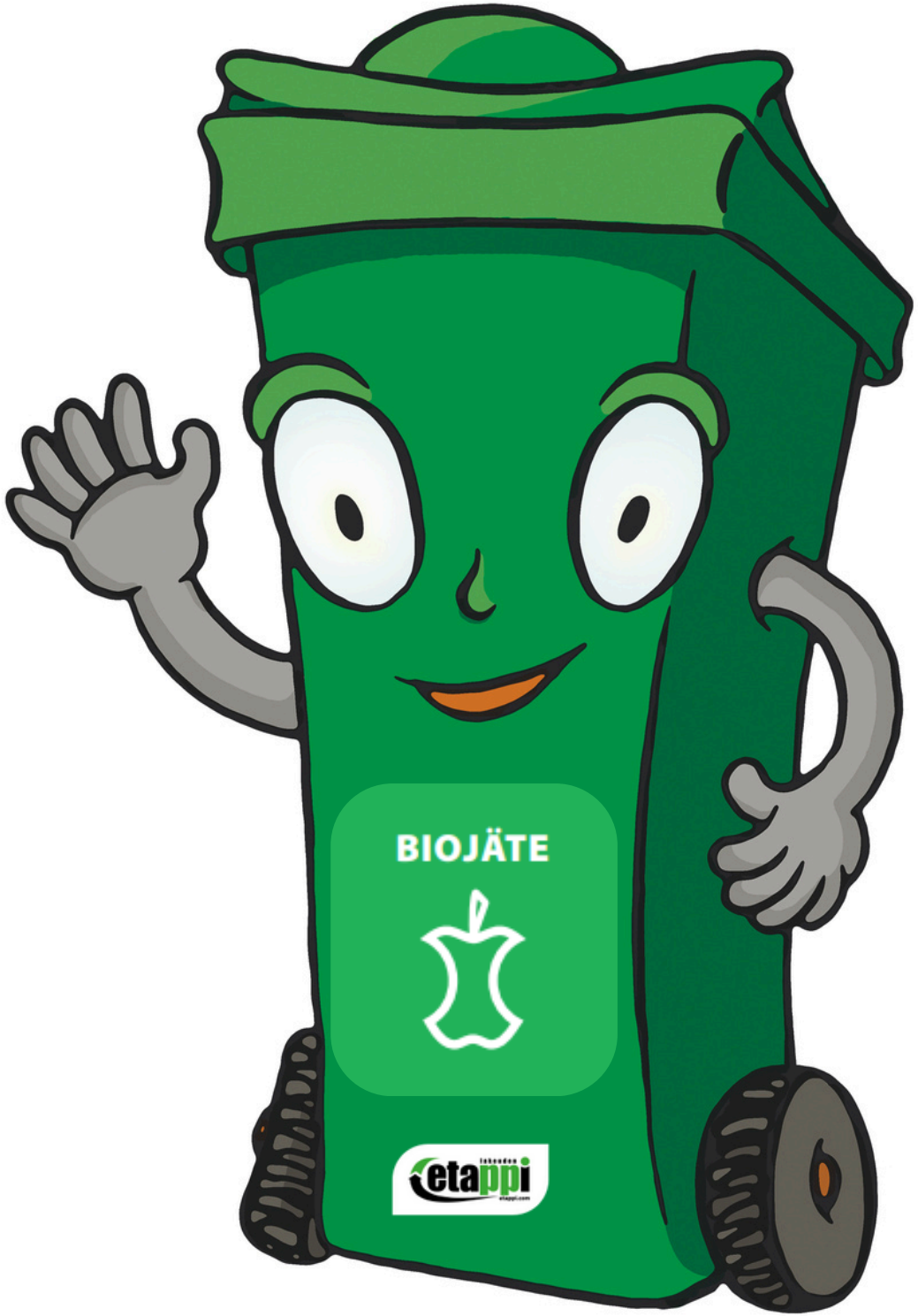
BIOJÄTE
etappi

LASI-
PAKKAUKSET
etappi

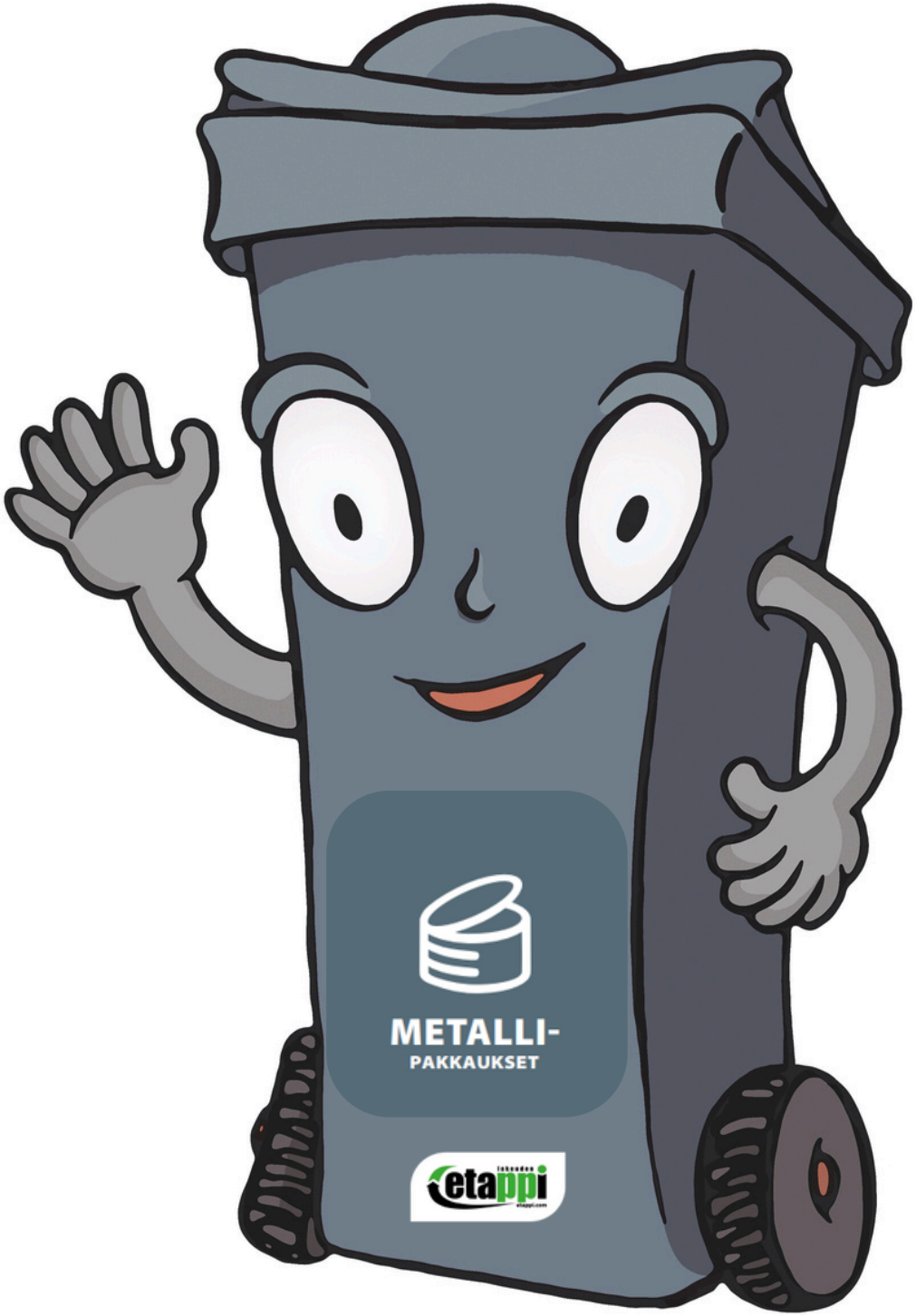
METALLI-
PAKKAUKSET
etappi

MUOVI-
PAKKAUKSET
etappi

KARTONKI-
PAKKAUKSET
etappi

UU-DEL-LEEN-KÄYT-TÖÖN

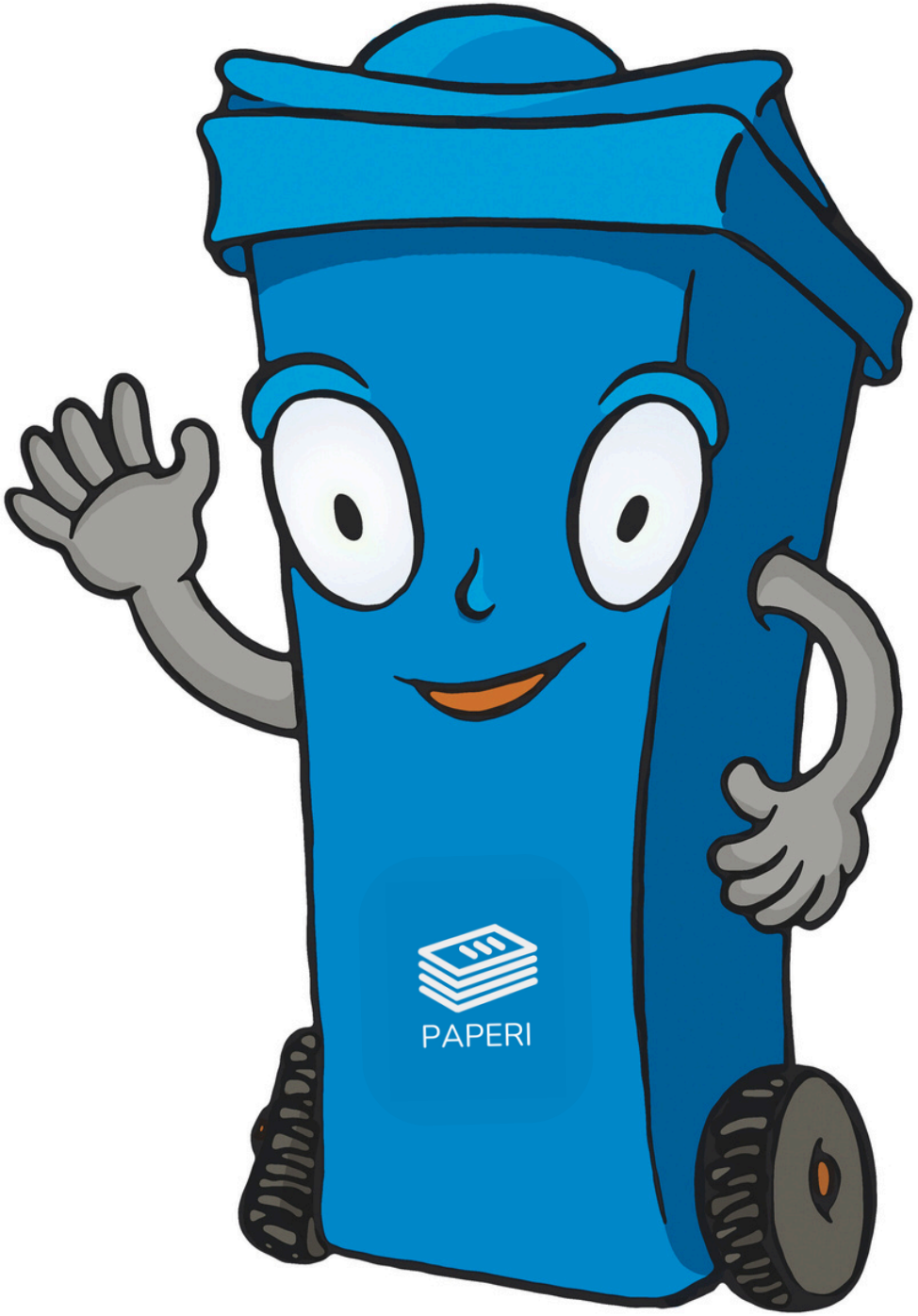

LAH-JA-PA-PE-RI

KO-RIS-TE-NAU-HA

TEE-PUS-SI

SER-VET-TI

VAIP-PA

KA-NAN-MU-NAN-KUO-RET

LE-LU

BA-NAA-NIN-KUO-RET

LE-LU

PAL-LO

KIR-JA

PI-LAAN-TU-NUT HE-DEL-MÄ

HE-DEL-MÄN-KUO-RET

LA-SI-PUL-LO

SÄI-LY-KE-PURK-KI

PE-SU-AI-NE-PUL-LO

LA-SI-PURK-KI

PI-E-NET ME-TAL-LI-E-SI-NEET

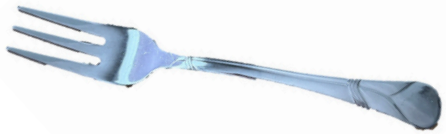

HAA-RUK-KA

LEI-PÄ-PUS-SI

HA-JU-VE-SI-PUL-LO

PUR-KIN KAN-SI

JO-GURT-TI-PUR-KIN
KAN-SI

MUO-VI-RA-SI-A

PUS-SI

KA-NAN-MU-NA-KEN-NO

PAH-VI-LAA-TIK-KO

SA-NO-MA-LEH-TI

MUO-VI-RA-SI-A

KEK-SI-PA-KET-TI

KAR-TON-KI-HYL-SY

PII-RUS-TUS

SUK-LAA-PA-TU-KAN KÄÄ-RE

MAI-TO-PURK-KI

LEH-TI

KIR-JE-KUO-RI